



# Bienvenidos/as al instituto

**Lydia Rodríguez, Miriam Blanca y Lucía Frías**

# Los cambios que más notaréis



## Madrugar

Las clases empiezan a las 8:15 a.m

1° A

## División clase A y B

Las clases se dividen en dos grupos

1° B

## Asignaturas nuevas

Biología y geología, Geografía e historia y talleres

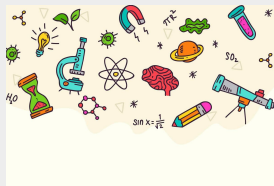

## Puntualidad

Es muy importante llegar a tiempo o si no te pondrán un retraso.

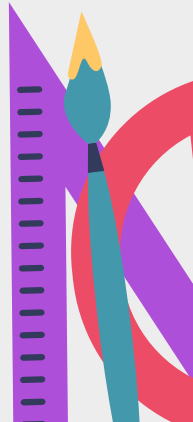

# Los cambios que más notaréis

No hay aula matinal ni comedor



- Celebraciones

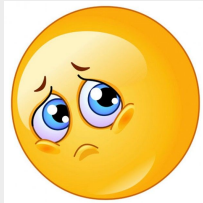

Independencia



Intercambios (5 min aprox)





# Organización



Es muy importante la organización y planificación de el tiempo que le vais a dedicar a los deberes y a los estudios para obtener grandes resultados.

## **Consejo 1:**

**Es mucho mejor que os leais por la tarde lo que habéis dado ese día y repasar.**

## **Consejo 2:**

**Tener un calendario donde apuntar todo lo que tenéis que ir haciendo.**

## **Consejo 3:**

**Utilizad esquemas y resumir, os ayudará a comprender mejor el temario.**

**¡CUANTO ANTES APRENDAMOS A ORGANIZAROS MUCHO MEJOR!**

# CLASES

Clases de 1 h

Tres horas antes del recreo  
y tres horas después

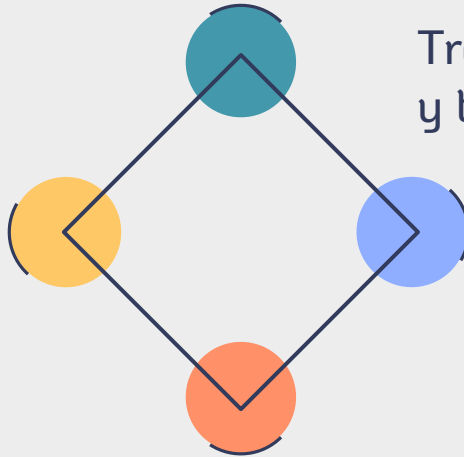

Compañeros diferentes

Cambios de aula

# Convivencia

En el IES Jardín de Málaga se tiene muy en cuenta la convivencia en clase y el respeto hacia los compañeros y profesores.



# Consecuencias de portarse mal

Aula de  
convivencia

Partes

Malas notas

LOS PROFESORES **NO** SE COMEN A NADIE



# El móvil

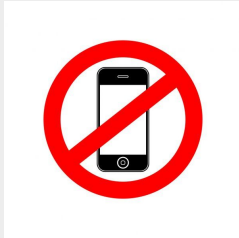

## ¿Qué puede pasar?

-1ª vez (hasta la hora de salida).

-2ª vez (tus padres deben recogerlo).

-3ª vez (15 días).



**Whatsapp amigo**

+34 671 53 35 65



**Autocontrol**



**Tecnología en el aprendizaje**



# ECOESCUELA

**La profesora Ana  
(Educación Física) es la  
encargada de ella.**

**Intentamos tener un  
instituto basado en  
el reciclaje y  
reutilización.**

**HUERTO**

**En cada clase tenemos  
papeleras diferentes  
para reciclar.**



# Evaluación



## Cosas importantes para sacar buenas notas:

- Deberes diarios
- Comportamiento en clase
- Buenas notas en los exámenes
  - Participación
  - Interés

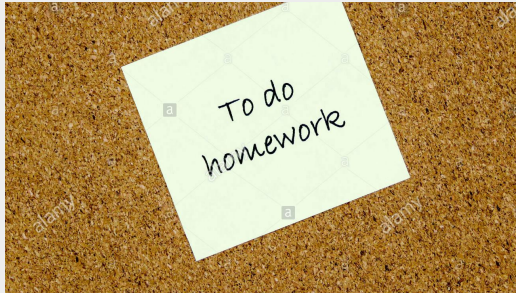

# Notas

**Prenotas**



**Primera evaluación**

**Prenotas**



**Segunda evaluación**

**Prenotas**

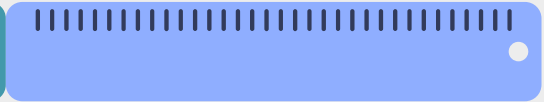

**Tercera evaluación**

# MEDIACIÓN

**Lydia y Miriam forman parte de los mediadores**

**Mediadores:**

**Somos 1 o 2 alumnos de cada clase que tenemos la labor de ayudar y solucionar problemas del instituto.**



**Sino también podéis acudir a Manolo el orientador del instituto (le vais a caer mejor si sois del atlético de madrid)**

**También podemos ayudar en problemas de estudios o personales.**

# COVID-19

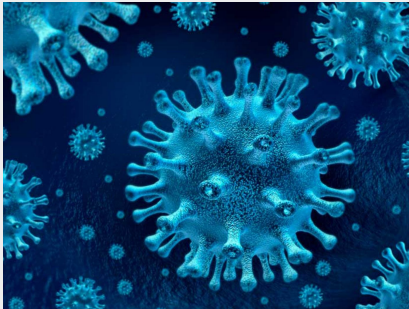

- **Uso de la mascarilla**
  - **Desinfectar**
- **Papelera covid**
  - **División recreo**
- **Sitios en clase**
  - **Límite de gente en el baño**
- **Menos excursiones**
  - **Puertas y ventanas abiertas**



# Actividades extraescolares

**PARKOUR**



**BAILE**



**ACOMPañAMIENTO**



**(Por las tardes)**

# El instituto NO es una cárcel

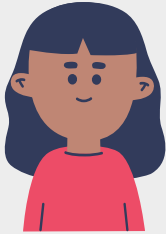

No es para  
tanto...



Es más  
divertido de  
lo que  
parece...

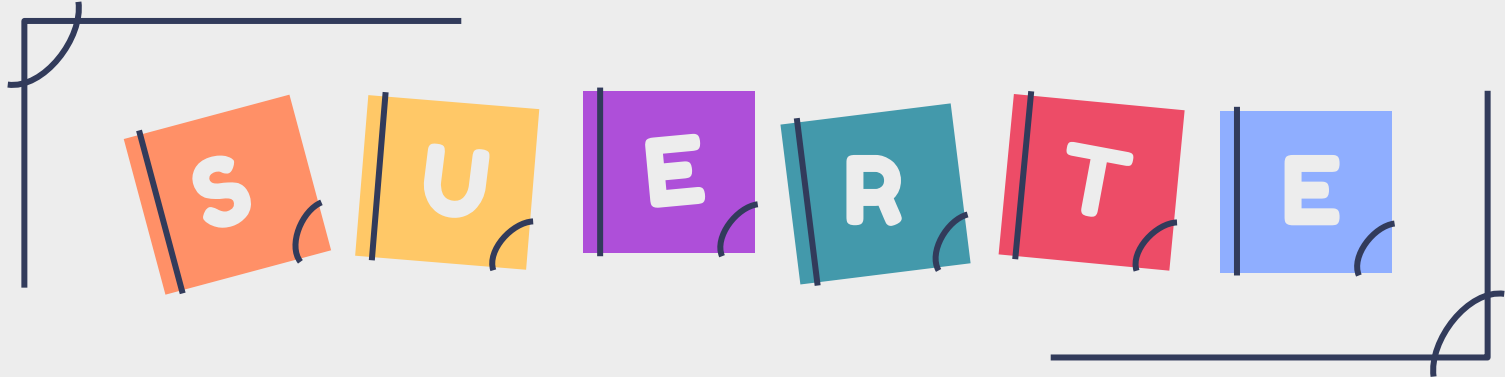



# Vídeo

**Aquí os enseñamos  
nuestro centro**



# ¿Tenéis alguna pregunta?

¿Cómo os sentís?



**Feliz**



**Meh**



**Asustado/a**

¿Por qué?

